

Figur1 Efterår 1954 Østerled 10 (Søstjernen) og Østerled 12 (Perikl) Øjre.
Bemærk at muren fortætter mod venstre (øst) ind over den dengang ubebyggede grund Østerled 8
Billedet er flere år senere end de andre billeder, og skråningen over betonmuren er nu bevokset.

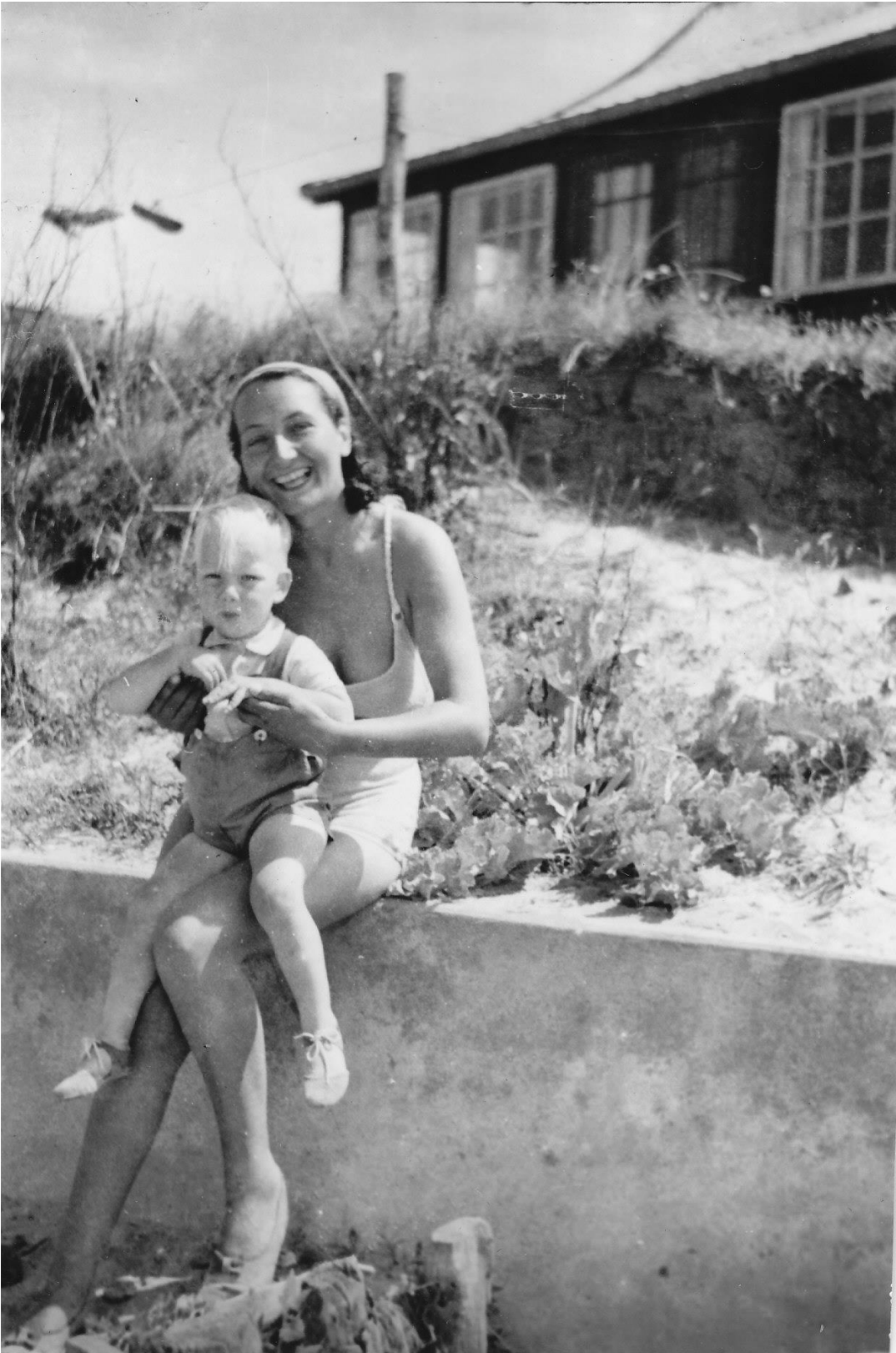

Figur2 Sommer 1943Billedet er taget omtrent ved skel Østerled 10/12



Figur3 Sommer 1943 Billedet er taget omtrent ved køl Østerled 8/10. Trappen er fra Østerled 10



Figur4 Sommer 1946. Ved trappen fra Østerled 10.



Figur5 Sommer 1946. Billet er taget foran Østerled 10.
Bemærk den skrå betonmur længere henne, f.eks. ved Sneglehuset



Figur6 Sommer 1944. Billedet er taget fra Østerled 10 (Østjernø).
Bemærk pælehøfden, hvis rester må finde dybt i den nuværende strand.